

COUPE AA' 1/50

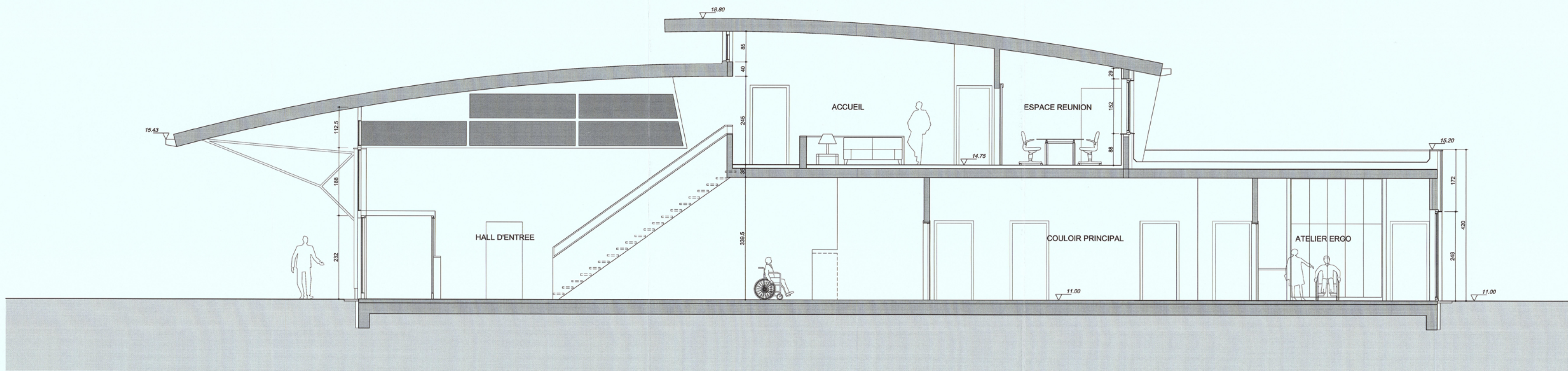

COUPE BB' 1/50

E		
D		
C		
B		
A		
No	DATE/DATUM	MODIFICATIONS/WIJZIGINGEN

CE PLAN CONCERNE / VOORWERP VAN HET ONTWERP : DEMANDE DE PERMIS D'URBANISME	
SITUATION/LIGGING :	Allée de la Recherche 1070 ANDERLECHT
SECTION CADASTRALE SECTIE :	7ème Division, Section F, F170r2 & F123d
MAITRE DE L'OUVRAGE/BOUWHEER :	Centre de Rééducation de l'Enfance à Bruxelles a.s.b.l Représenté par Mme VAN DEN BOSSCHE Danielle Avenue Chapelle-aux-champs, 40 1200 WOLUVE-SAINT-LAMBERT

ARCHITECTE / ARCHITECT :	Société civile à forme commerciale Avenue de l'Opale, 40 - 1030 BRUXELLES T.V.A. BE 0886 071 442 - RPM BRUXELLES Michel CLINQUART & Philippe VAN HERREWEGE architectes associés Tél +32(0)2 734 57 35 - Fax +32(0)2 734 57 36 info@formatisarchi.be
Formatis architecture	

OBJET DU PLAN/VOORWERP VAN HET PLAN :	SERVICE D'INCENDIE ET D'AIDE MEDICAL URGENTE SERVICE PREVENTION
---------------------------------------	---

COUPE AA' & BB'

ECHELLE/SCHAAL :	1/50	FORMAT/FORMAAT :	A0 (PDF)	05
DATE/DATUM :	02/02/2018	PLAN No :		
DESSIN/TEKEN :	SYM	DOSSIER No	00.495	

SIGNATURES / HANDTEKENINGEN :		
MAITRE DE L'OUVRAGE / BOUWHEER : Pour le CREB ASBL <i>D. VAN DEN BOSSCHE</i> D. VAN DEN BOSSCHE	ARCHITECTE / ARCHITECT : <i>[Signature]</i>	URBANISME / STEDEBOUW :