







LEGENDE COUPES/PLANS

-  VOILE EN BETON
-  MUR PORTEUR EN MAÇONNERIE
-  CLOISON NON-PORTEUR
-  DEMOLITION
-  BRIQUE DE PAREMENT
-  ISOLATION EN LAINE MINÉRALE
-  ISOLATION EN POLYURÉTHANE

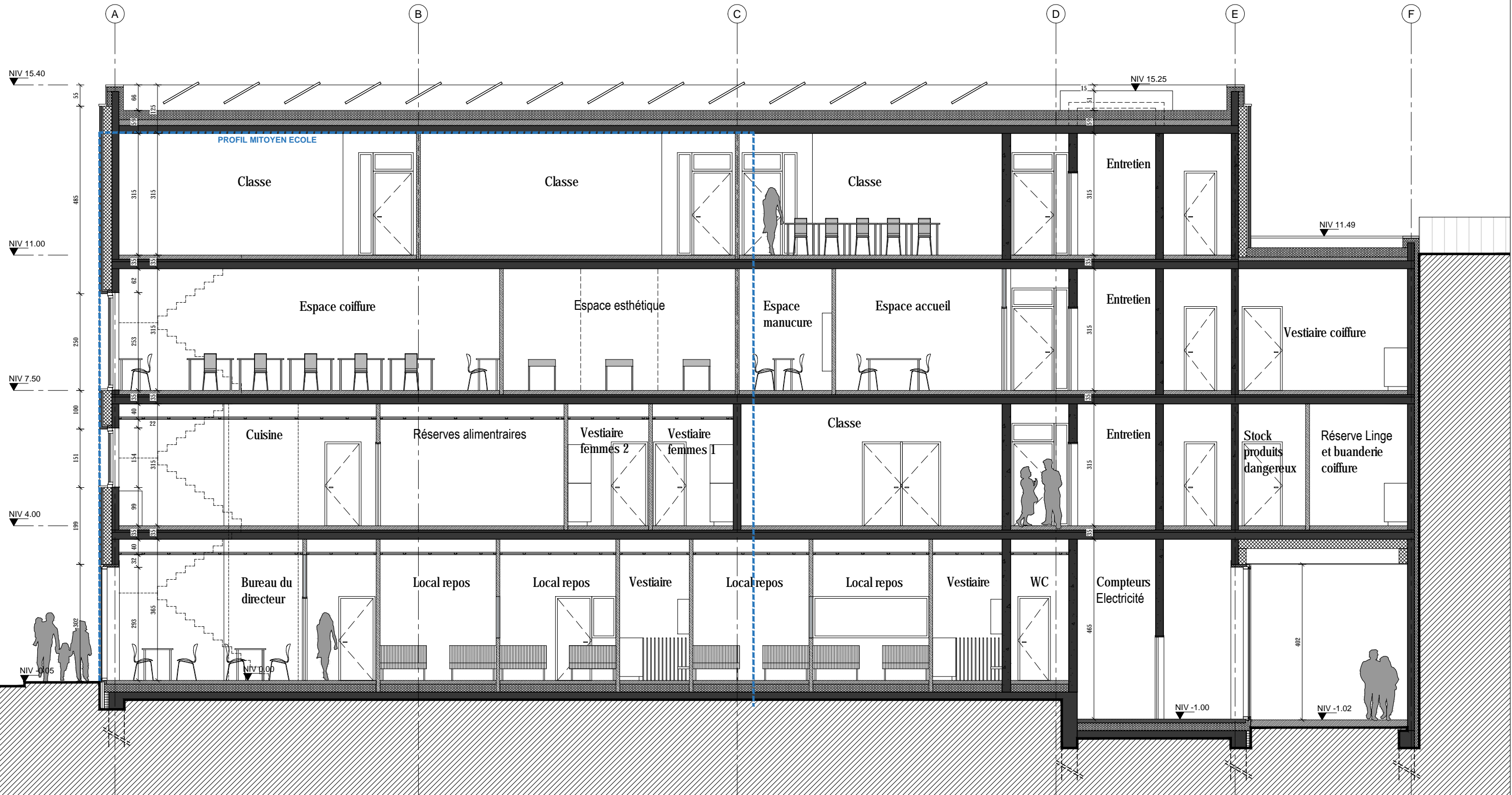

AUTEUR DE PROJET

R²D²



SOCIÉTÉ DE DROIT COMMUN «RMC»
(R²D² ARCHITECTURE SA, MATRICHE SPRL,
CONCEPT CONTROL SA)
RUE BERTHELOT, 130
B 1190 BRUXELLES

MAÎTRE D'OUVRAGE



Administration Communale de
Schaerbeek - Service Infrastructures
Place Colignon à 1030 Schaerbeek -
02.244.75.11

DEMANDE DE PERMIS D'URBANISME

Site - Eenens / Voltaire
CONSTRUCTION D'UN BATIMENT PASSIF COMPRENANT
UNE CRECHE DE 48 LITS ET UNE EXTENSION D'ECOLE
D'ENSEIGNEMENT TECHNIQUE QUALIFIANT

COUPE AA

Date : 05/12/2017

Echelle 1/100

