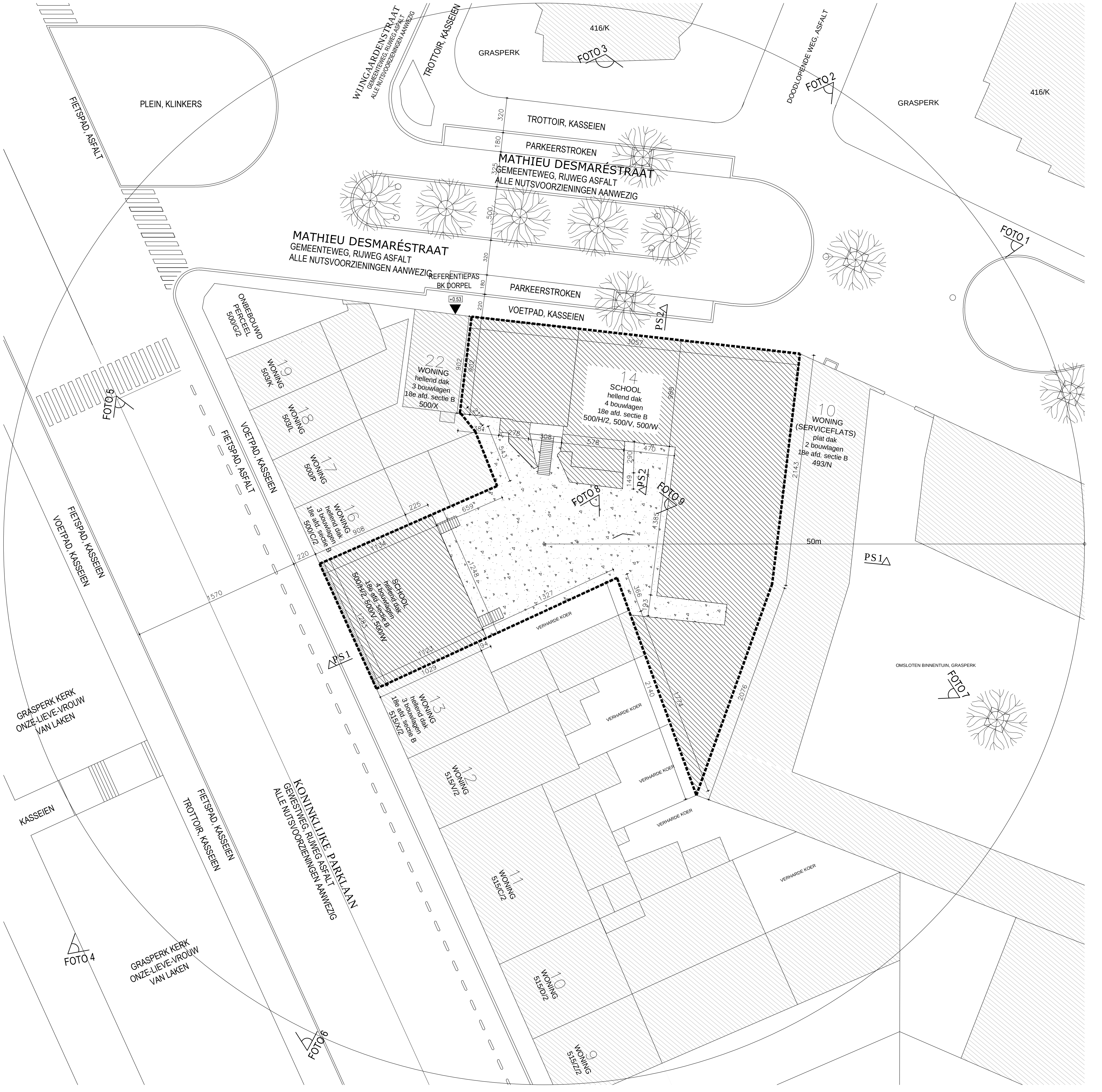
PLEIN, KLINKERS
FIETSPAD, ASFALT
WIJNGAARDENSTRAAT
GEMEENTEWEG, RIJWEG ASFALT
ALLE NUTSVOORZIENINGEN AANWEZIG
TROTTOIR, KASSEIEN
GRASPERK
416/K
FOTO 3
DOODLOPENDE WEG, ASFALT
FOTO 2
GRASPERK
416/K
TROTTOIR, KASSEIEN
PARKEERSTROKEN
MATHIEU DESMARÉSTRAAT
GEMEENTEWEG, RIJWEG ASFALT
ALLE NUTSVOORZIENINGEN AANWEZIG
MATHIEU DESMARÉSTRAAT
GEMEENTEWEG, RIJWEG ASFALT
ALLE NUTSVOORZIENINGEN AANWEZIG
REFERENTIEPAS
BK DORPEL
+0.53
PARKEERSTROKEN
VOETPAD, KASSEIEN
PS2
FOTO 1
ONBEBOUWD PERCEEL 500/G/2
19 WONING 503/K
18 WONING 503/L
17 WONING 500/P
16 WONING hellend dak 3 bouwlagen 18e afd. sectie B 500/C/2
22 WONING hellend dak 3 bouwlagen 18e afd. sectie B 500/X
14 SCHOOL hellend dak 4 bouwlagen 18e afd. sectie B 500/H/2, 500/V, 500/W
10 WONING (SERVICEFLATS) plat dak 2 bouwlagen 18e afd. sectie B 493/N
SCHOOL hellend dak 4 bouwlagen 18e afd. sectie B 500/H/2, 500/V, 500/W
FOTO 8
FOTO 9
PS2
50m
PS1
PS1
VERHARDE KOER
13 WONING hellend dak 3 bouwlagen 18e afd. sectie B 515/X/2
12 WONING 515/V/2
11 WONING 515/C/2
10 WONING 515/D/2
9 WONING 515/Z/2
VERHARDE KOER
VERHARDE KOER
VERHARDE KOER
VERHARDE KOER
OMSLOTEN BINNENTUIN, GRASPERK
FOTO 7
FOTO 5
VOETPAD, KASSEIEN
FIETSPAD, ASFALT
FIETSPAD, KASSEIEN
VOETPAD, KASSEIEN
GRASPERK KERK ONZE-LIEVE-VROUW VAN LAKEN
KASSEIEN
FIETSPAD, KASSEIEN
TROTTOIR, KASSEIEN
KONINKLIJKE PARKLAAN
GEWESTWEG, RIJWEG ASFALT
ALLE NUTSVOORZIENINGEN AANWEZIG
FOTO 4
GRASPERK KERK ONZE-LIEVE-VROUW VAN LAKEN
FOTO 6
320
180
325
500
320
180
220
1057
902
907
988
278
108
578
470
543
290
149
384
225
659
4385
908
1184
1248
1327
366
193
220
1570
1285
1123
1025
94
2143
2140
1774
2076

LEGENDE

▨ TE SLOPEN GEBOUWEN EN AANHORIGHEDEN

▧ TE BEHOUDEN

■ NIEUWBOUW

⬚ BINNENGEBIED (HUIDIGE SPEELPLAATS)

- ▬ ▬ ▬ PERCEELSGRENZEN
- — · — RIOLERING DWA
- ········ RIOLERING HWA
- — · · — RIOLERING FEC
- ○ LANTAARNPAAL

architect **URA**

YVES MALYSSE
KIKI VERBEECK

bouwheer **GO! onderwijs van de Vlaamse Gemeenschap**
Willebroekkaai 36
1000 Brussel

AFBRAAK, VERBOUWING EN NIEUWBOUW VAN EEN SCHOOLGEBOUW

Mathieu Desmaréstraat 14
1020 Laken

OMSCHRIJVING synthese plannen inplanting bestaande toestand

BLADFORMAAT A3

SCHAAL niet op schaal

DATUM 26/08/2016

N

BTL
VG

A
B
C
D
E

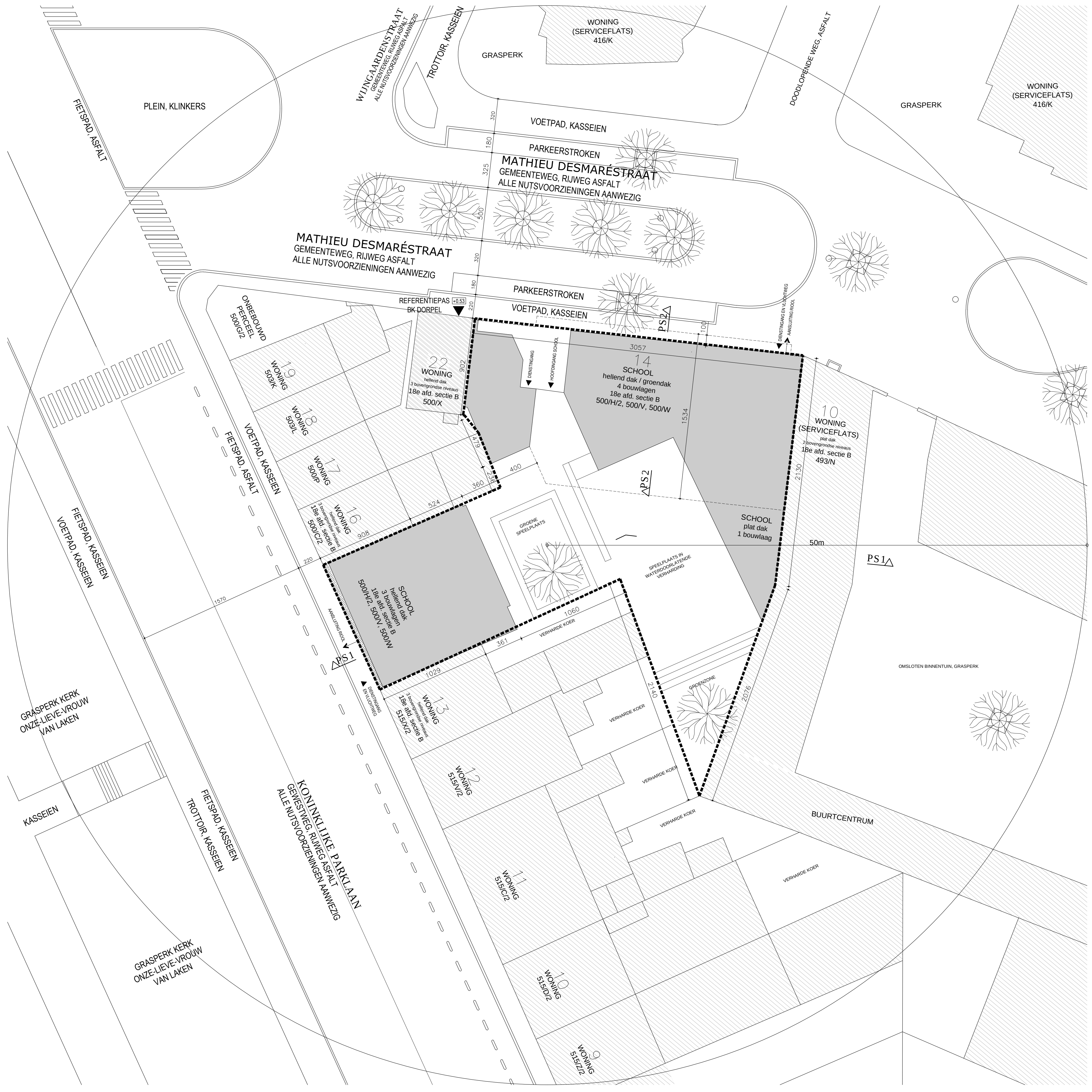
PLEIN, KLINKERS
FIETSPAD, ASFALT
WIJNGAARDENSTRAAT
GEMEENTEWEG, RIJWEG ASFALT
ALLE NUTSVOORZIENINGEN AANWEZIG
TROTTOIR, KASSEIEN
GRASPERK
WONING
(SERVICEFLATS)
416/K
DOODLOPENDE WEG, ASFALT
GRASPERK
WONING
(SERVICEFLATS)
416/K
VOETPAD, KASSEIEN
PARKEERSTROKEN
MATHIEU DESMARÉSTRAAT
GEMEENTEWEG, RIJWEG ASFALT
ALLE NUTSVOORZIENINGEN AANWEZIG
MATHIEU DESMARÉSTRAAT
GEMEENTEWEG, RIJWEG ASFALT
ALLE NUTSVOORZIENINGEN AANWEZIG
PARKEERSTROKEN
VOETPAD, KASSEIEN
320
180
325
500
320
180
220
REFERENTIEPAS +0.53
BK DORPEL
ONBEBOUWD PERCEEL
500/G/2
19
WONING
503/K
18
WONING
503/L
17
WONING
500/P
16
WONING
hellend dak
3 bovengrondse niveaus
18e afd. sectie B
500/C/2
22
WONING
hellend dak
3 bovengrondse niveaus
18e afd. sectie B
500/X
902
DIENSTINGANG
HOOFDINGANG SCHOOL
14
SCHOOL
hellend dak / groendak
4 bouwlagen
18e afd. sectie B
500/H/2, 500/V, 500/W
3057
1534
PS2
PS2
10
WONING
(SERVICEFLATS)
plat dak
2 bovengrondse niveaus
18e afd. sectie B
493/N
2130
419
400
236
360
524
908
GROENE SPEELPLAATS
SPEELPLAATS IN WATERDOORLATENDE VERHARDING
SCHOOL
plat dak
1 bouwlaag
50m
PS1
220
1570
SCHOOL
hellend dak
3 bouwlagen
18e afd. sectie B
500/H/2, 500/V, 500/W
1060
361
1029
VERHARDE KOER
PS1
AANSLUITING RIOOL
DIENSTINGANG EN VLUCHTWEG
13
WONING
hellend dak
3 bovengrondse niveaus
18e afd. sectie B
515/Y/2
GROENZONE
2140
2076
VERHARDE KOER
VERHARDE KOER
VERHARDE KOER
VERHARDE KOER
OMSLOTEN BINNENTUIN, GRASPERK
BUURTCENTRUM
12
WONING
515/V/2
11
WONING
515/C/2
10
WONING
515/D/2
9
WONING
515/Z/2
FIETSPAD, KASSEIEN
VOETPAD, KASSEIEN
VOETPAD, KASSEIEN
FIETSPAD, ASFALT
KONINKLIJKE PARKLAAN
GEWESTWEG, RIJWEG ASFALT
ALLE NUTSVOORZIENINGEN AANWEZIG
GRASPERK KERK
ONZE-LIEVE-VROUW
VAN LAKEN
KASSEIEN
FIETSPAD, KASSEIEN
TROTTOIR, KASSEIEN
GRASPERK KERK
ONZE-LIEVE-VROUW
VAN LAKEN
DIENSTINGANG EN VLUCHTWEG
AANSLUITING RIOOL

B T L
VG

A	B	C	D	E

OMSCHRIJVING synthese plannen
inplanting
nieuwe toestand

BLADFORMAAT A3

SCHAAL niet op schaal

DATUM 26/08/2016

N

AFBRAAK, VERBOUWING EN NIEUWBOUW VAN EEN SCHOOLGEBOUW
Mathieu Desmaréstraat 14
1020 Laken

bouwheer **GO! onderwijs van de Vlaamse Gemeenschap**
Willebroekkaai 36
1000 Brussel

architect **U R A**
YVES MALYSSE
KIKI VERBEECK

LEGENDE

- ▨ TE SLOPEN GEBOUWEN EN AANHORIGHEDEN
- ▨ TE BEHOUDEN
- ▩ NIEUWBOUW
- ░ BINNENGEBIED (HUIDIGE SPEELPLAATS)

- ▬ ▬ ▬ PERCEELSGRENZEN
- — · — RIOLERING DWA
- ········ RIOLERING HWA
- — · · — RIOLERING FEC
- ○ LANTAARNPAAL

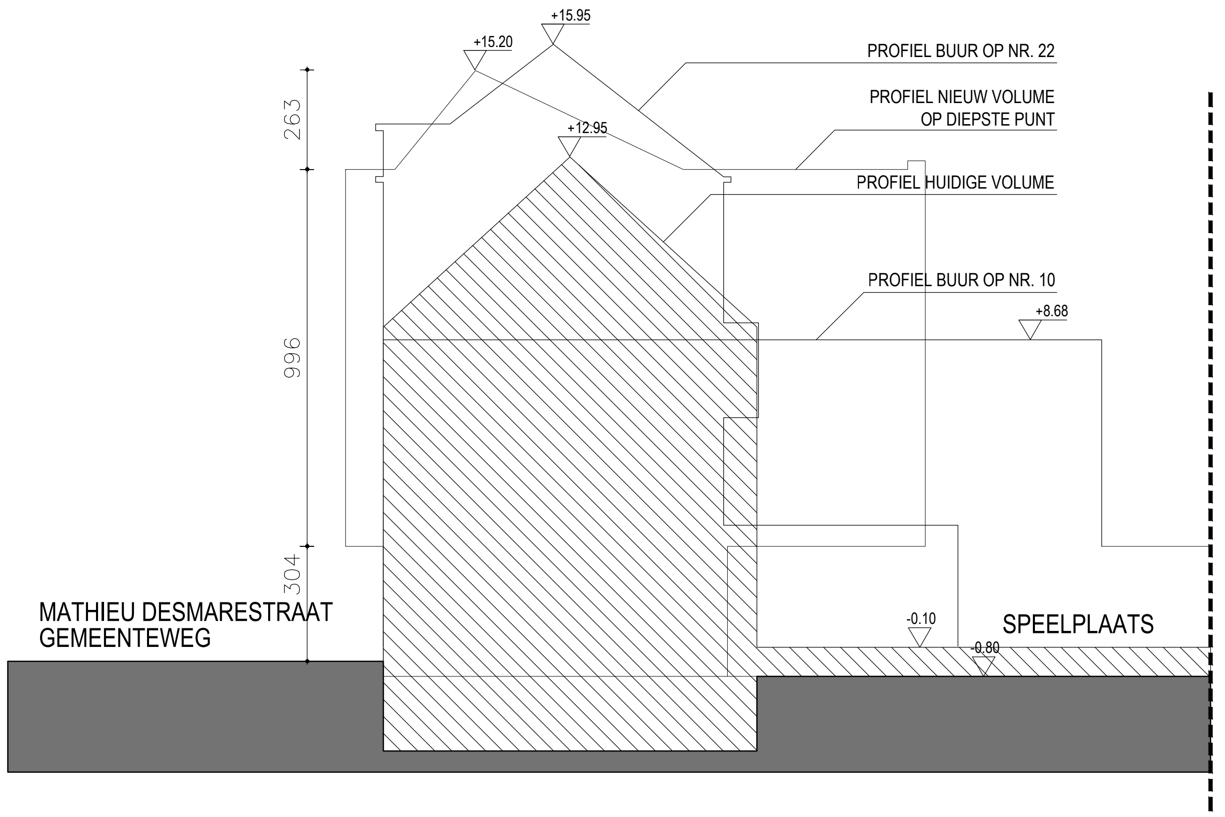
+15.95
+15.20
PROFIEL BUUR OP NR. 22
PROFIEL NIEUW VOLUME
OP DIEPSTE PUNT
+12.95
PROFIEL HUIDIGE VOLUME
PROFIEL BUUR OP NR. 10
+8.68
263
996
304
MATHIEU DESMARESTRAAT
GEMEENTEWEG
-0.10
SPEELPLAATS
-0.80

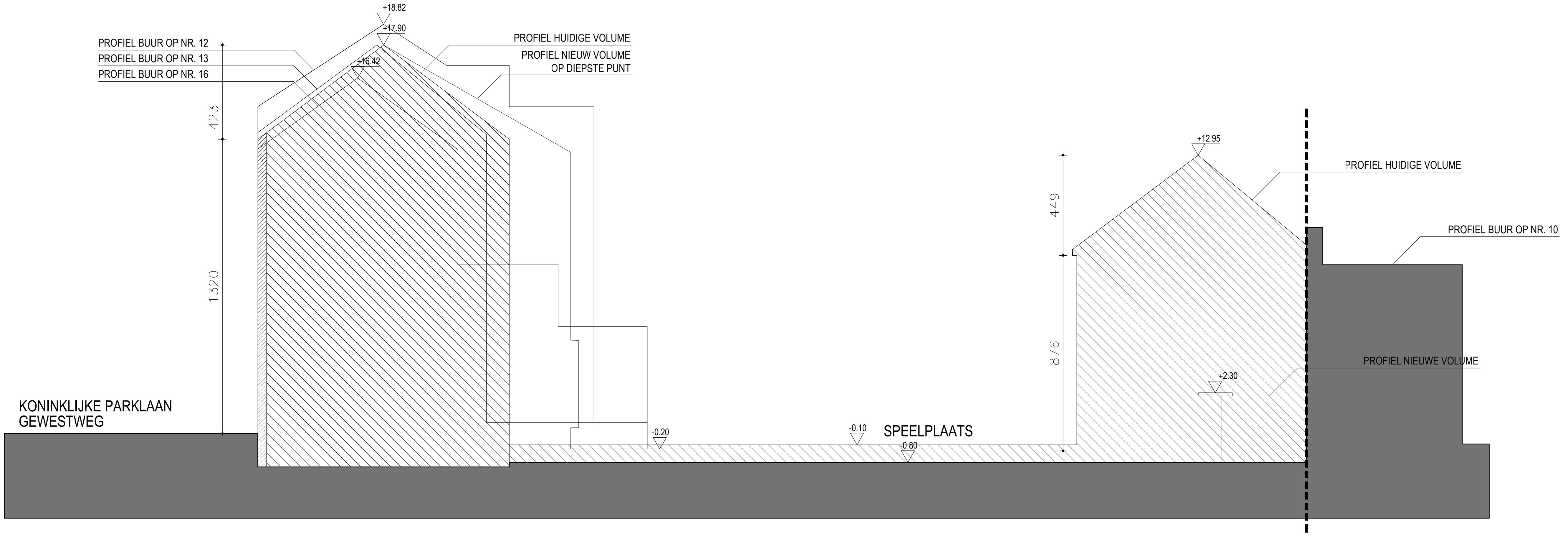
+18.82
+17.90
+16.42
PROFIEL BUUR OP NR. 12
PROFIEL BUUR OP NR. 13
PROFIEL BUUR OP NR. 16
PROFIEL HUIDIGE VOLUME
PROFIEL NIEUW VOLUME
OP DIEPSTE PUNT
423
1320
KONINKLIJKE PARKLAAN
GEWESTWEG
-0.20
-0.10
SPEELPLAATS
-0.80
+12.95
449
876
PROFIEL HUIDIGE VOLUME
PROFIEL BUUR OP NR. 10
PROFIEL NIEUWE VOLUME
+2.30

LEGENDE

▨ TE SLOPEN GEBOUWEN EN AANHORIGHEDEN
▨ TE BEHOUDEN
▨ NIEUWBOUW
▨ BINNENGEBIED (HUIDIGE SPEELPLAATS)

PERCEELSGRENZEN
RIOLERING DWA
RIOLERING HWA
RIOLERING FEC
○ LANTAARNPAAL

architect **U R A**
YVES MALYSSE
KIKI VERBEECK

bouwheer **GO! onderwijs van de Vlaamse Gemeenschap**
Willebroekkaai 36
1000 Brussel

AFBRAAK, VERBOUWING EN NIEUWBOUW VAN EEN SCHOOLGEBOUW
Mathieu Desmaréstraat 14
1020 Laken

OMSCHRIJVING	synthese plannen inplanting terreinsnede
BLADFORMAAT	A3
SCHAAL	niet op schaal
DATUM	26/08/2016

B T L
VG

A
B
C
D
E

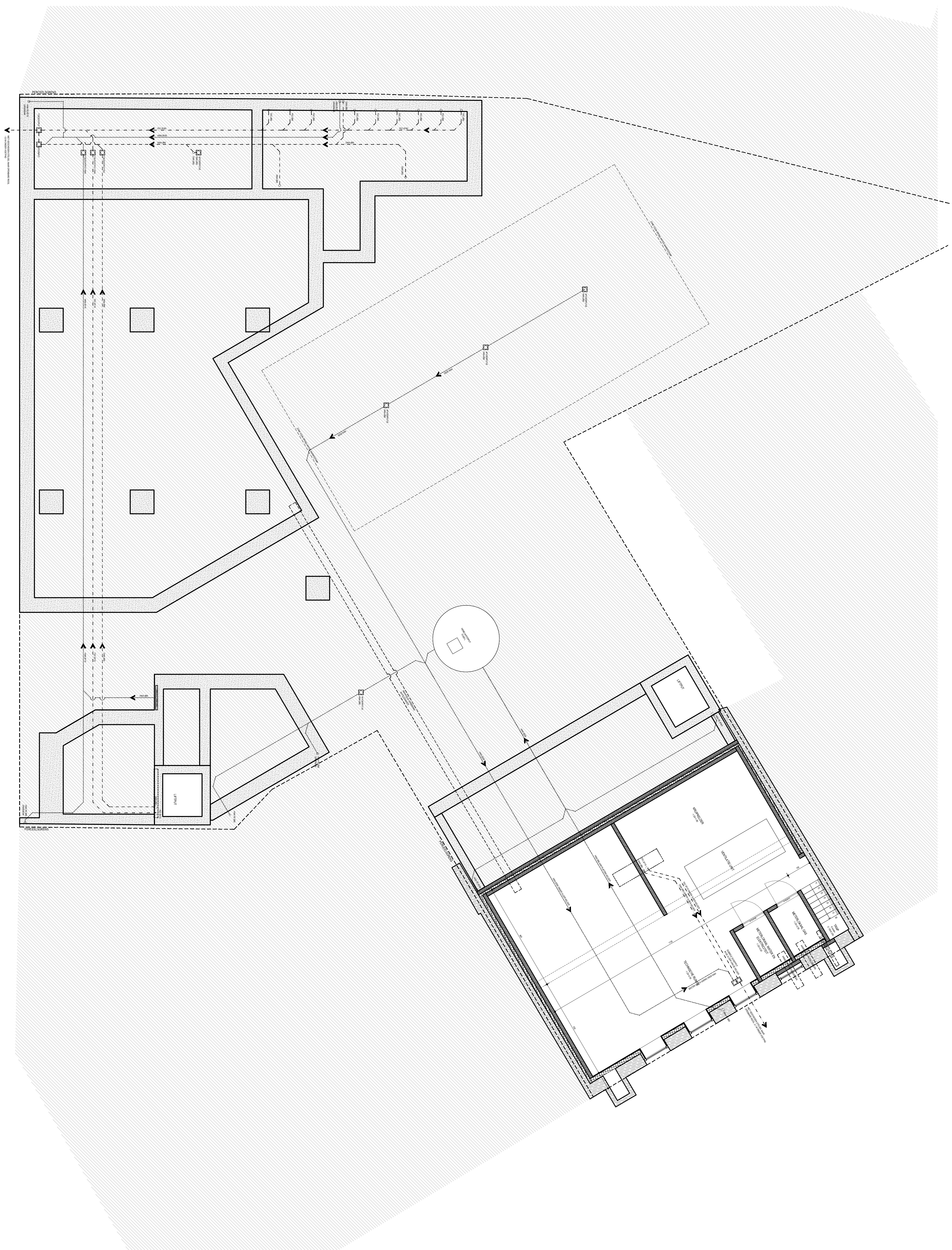
LIFTPUT
LIFTPUT
KRUIPKELDER
VENTILATIE UNIT
TECHNISCHE RUIMTE
METERLOKAAL GAS
METERLOKAAL WATER EN ELEKTRICITEIT
TRAP
PERCEELSGRENS

LEGENDE

▨ TE SLOPEN GEBOUWEN EN AANHORIGHEDEN
▨ TE BEHOUDEN
▨ NIEUWBOUW
░ BINNENGEBIED (HUIDIGE SPEELPLAATS)

▬ ▬ ▬ PERCEELSGRENZEN
— - — RIOLERING DWA
······ RIOLERING HWA
— · — RIOLERING FEC
○ LANTAARNPAAL

architect **URA**
YVES MALYSSE
KIKI VERBEECK

bouwheer **GO! onderwijs van de Vlaamse Gemeenschap**
Willebroekkaai 36
1000 Brussel

AFBRAAK, VERBOUWING EN NIEUWBOUW VAN EEN SCHOOLGEBOUW
Mathieu Desmaréstraat 14
1020 Laken

OMSCHRIJVING synthese plannen kelder
BLADFORMAAT A3
SCHAAL niet op schaal
DATUM 26/08/2016

N

BTL
VG

A	
B	
C	
D	
E	

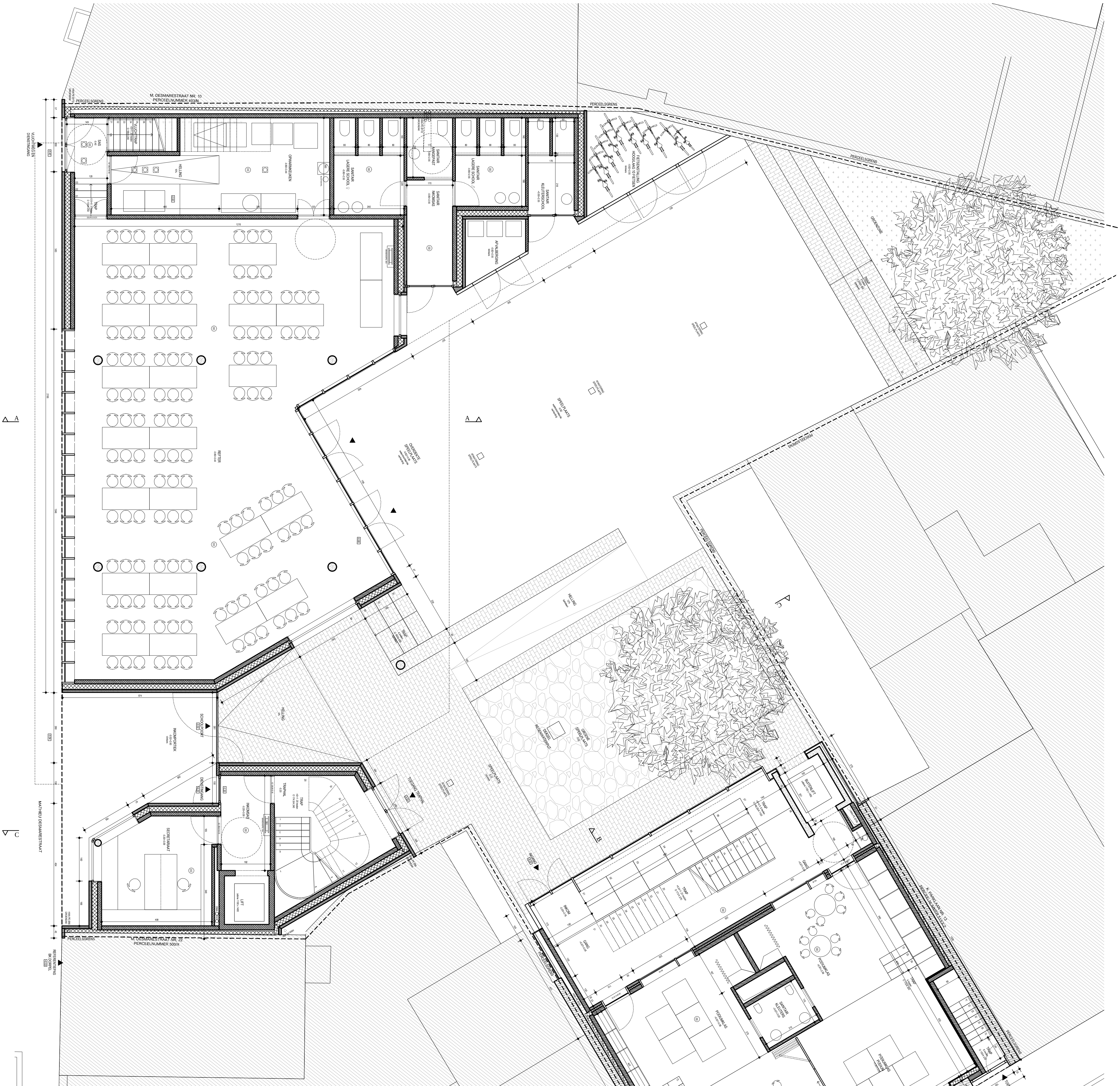
M. DESMARESTRAAT NR. 10
PERCEELSGRENS
FIETSENSTALLING HOOGLAAG 10 FIETSEN
GROENZONE
TRAP
SAS
VLUCHTTRAP
HELLING
OPWARMKEUKEN
SANITAIR LAGERE SCHOOL
SANITAIR AANGEPAST
SANITAIR INKOMSAS
SANITAIR KLEUTERSCHOOL
AFVALBERGING
SPEELPLAATS
OVERDEKTE SPEELPLAATS
REFTER
HELLING
GROENE SPEELPLAATS
DEKSEL REGENWATERPUT
SCHOOLPOORT
INKOMPORTIEK
DIENSTINGANG
TRAPHAL
INKOMSAS
LIFT
SECRETARIAAT
MATHIEU DESMARESTRAAT
VLUCHTWEG EN DIENSTINGANG
REFERENTIEPAS BK DORPEL
M. DESMARESTRAAT NR. 22
BUITENLIFT
GANG
INKOM
PODIUMKLAS
SANITAIR KLEUTERS
PODIUM
K. PARKLAAN NR. 13
K. PARKLAAN NR. 15
TOEGANG KELDER
KONINKLIJKE PARKLAAN
A
B
C

architect **URA**

YVES
MALYSSE
KIKI
VERBEECK

bouwheer **GO! onderwijs van de Vlaamse Gemeenschap**
Willebroekkaai 36
1000 Brussel

AFBRAAK, VERBOUWING EN NIEUWBOUW VAN EEN SCHOOLGEBOUW
Mathieu Desmaréstraat 14
1020 Laken

OMSCHRIJVING	synthese plannen gelijkvloers
BLADFORMAAT	A3
SCHAAL	niet op schaal
DATUM	26/08/2016

BTL
VG

A
B
C
D
E

N

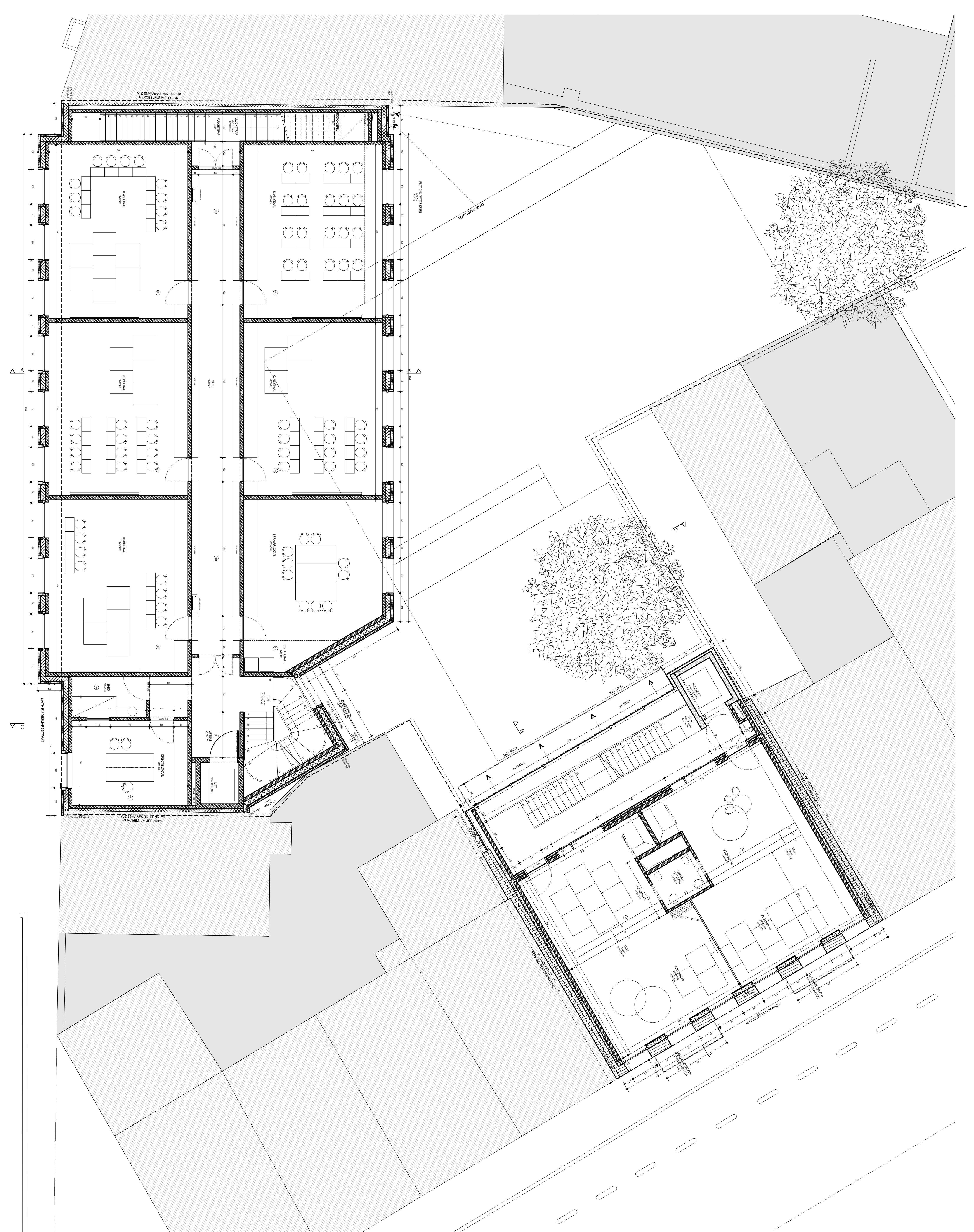
KLASLOKAAL
KLASLOKAAL
KLASLOKAAL
KLASLOKAAL
KLASLOKAAL
LERAARSLOKAAL
KOPIELOKAAL
GANG
VLUCHTTRAP
TRAP
LIFTSAS
LIFT
EHBO
DIRECTIELOKAAL
ROOKKOEPEL
PLAT DAK / WITTE KEIEN
MATHIEU DESMARESTRAAT
M. DESMARESTRAAT NR. 10
M. DESMARESTRAAT NR. 22
BUITENLIFT
TRAP
PODIUMKLAS
PODIUMKLAS
PODIUMKLAS
PODIUMKLAS
SANITAIR KLEUTERS
K. PARKLAAN NR. 13
K. PARKLAAN NR. 15
KONINKLIJKE PARKLAAN
A
B
C

architect **URA**

YVES
MALYSSE
KIKI
VERBEECK

bouwheer **GO! onderwijs van de Vlaamse Gemeenschap**
Willebroekkaai 36
1000 Brussel

AFBRAAK, VERBOUWING EN NIEUWBOUW VAN EEN SCHOOLGEBOUW
Mathieu Desmaréstraat 14
1020 Laken

OMSCHRIJVING	synthese plannen eerste verdieping
BLADFORMAAT	A3
SCHAAL	niet op schaal
DATUM	26/08/2016

BTL
VG

A
B
C
D
E

N

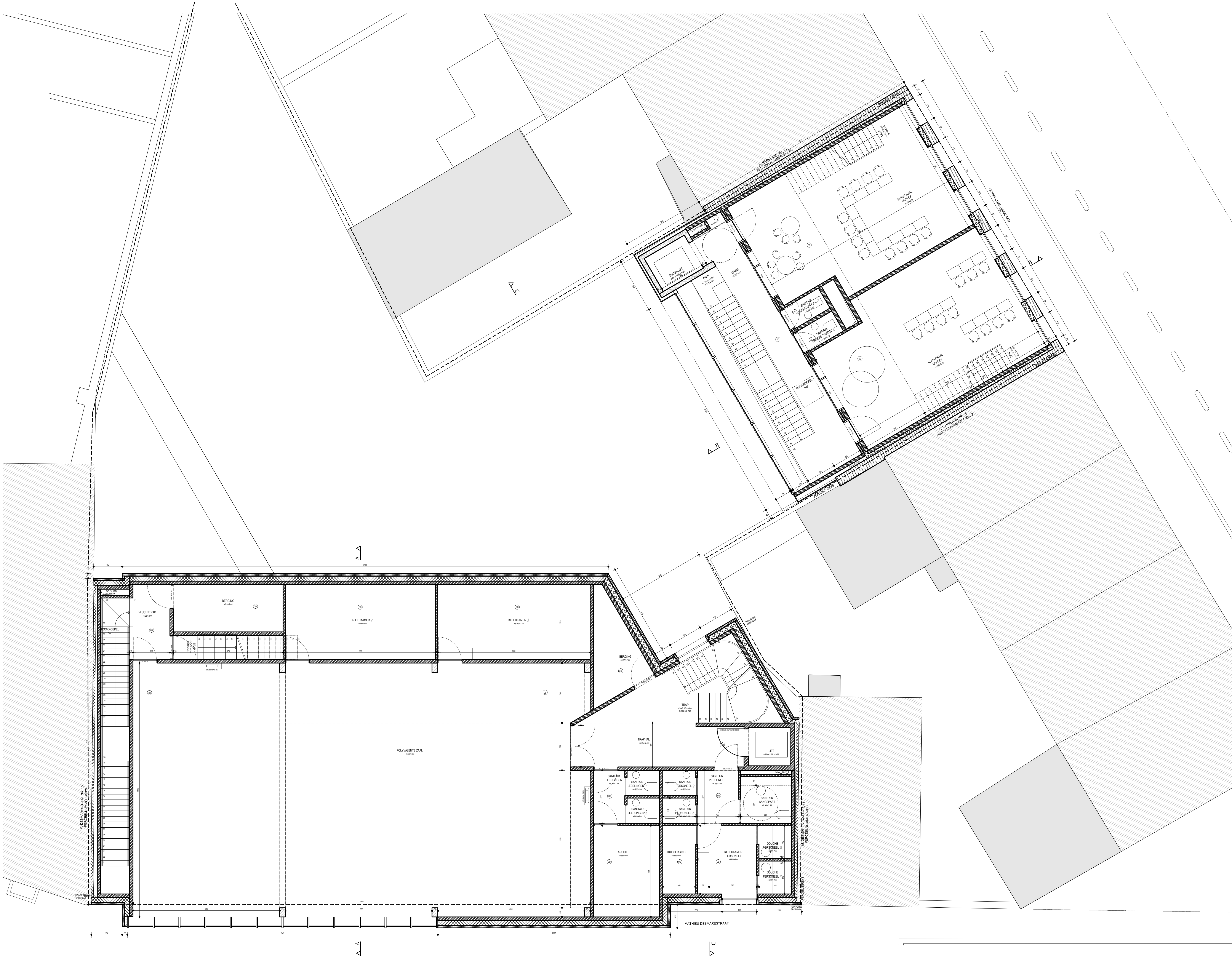
K. PARKLAAN NR. 13
PERCEELNUMMER 515/X/2
KONINKLIJKE PARKLAAN
K. PARKLAAN NR. 16
PERCEELNUMMER 500/C/2
PERCEELSGRENS
BUITENLIFT
cabine 1100 x 1400
HWA PE Ø160
TRAP
+1/+2: 24 treden
O 173/A 270
GANG
+4.95/+3.95
ROOKKOEPEL
1m²
SANITAIR
LAGERE SCHOOL ♂
+9.10/+2.50
SANITAIR
LAGERE SCHOOL ♀
+9.10/+2.50
KLASLOKAAL
DUPLEX
+9.10/+2.98
KLASLOKAAL
DUPLEX
+9.10/+2.98
B
C
A
HWA PE Ø110
GROENDAK
VLUCHTTRAP
+6.95/+2.44
ROOKKOEPEL
1m²
BERGING
+6.95/2.44
KLEEDKAMER ♀
+6.95/+2.44
KLEEDKAMER ♂
+6.95/+2.44
BRANDHASPEL 30m
POLYVALENTE ZAAL
+6.95/4.80
BERGING
+6.95/+2.44
TRAP
+2/+3: 16 treden
O 174.5/A 240
TRAPHAL
+6.95/+2.44
LIFT
cabine 1100 x 1400
SANITAIR
LEERLINGEN
+6.95/+2.44
SANITAIR
LEERLINGEN ♀
+6.95/+2.44
SANITAIR
LEERLINGEN ♂
+6.95/+2.44
SANITAIR
PERSONEEL ♀
+6.95/+2.44
SANITAIR
PERSONEEL ♂
+6.95/+2.44
SANITAIR
PERSONEEL
+6.95/+2.44
SANITAIR
AANGEPAST
+6.95/+2.44
ARCHIEF
+6.95/+2.44
KUISBERGING
+6.95/+2.44
KLEEDKAMER
PERSONEEL
+6.95/+2.44
DOUCHE
PERSONEEL ♀
+6.95/+2.44
DOUCHE
PERSONEEL ♂
+6.95/+2.44
HWA PE Ø90
GROENDAK
M. DESMARESTRAAT NR. 22
PERCEELNUMMER 500/X
PERCEELSGRENS
M. DESMARESTRAAT NR. 10
MATHIEU DESMARESTRAAT
2106
1007
N

architect **URA**

YVES
MALYSSE
KIKI
VERBEECK

bouwheer **GO! onderwijs van de Vlaamse Gemeenschap**

Willebroekkaai 36
1000 Brussel

AFBRAAK, VERBOUWING EN NIEUWBOUW VAN EEN SCHOOLGEBOUW

Mathieu Desmaréstraat 14
1020 Laken

OMSCHRIJVING synthese plannen tweede verdieping

BLADFORMAAT A3

SCHAAL niet op schaal

DATUM 26/08/2016

BTL
VG

A
B
C
D
E

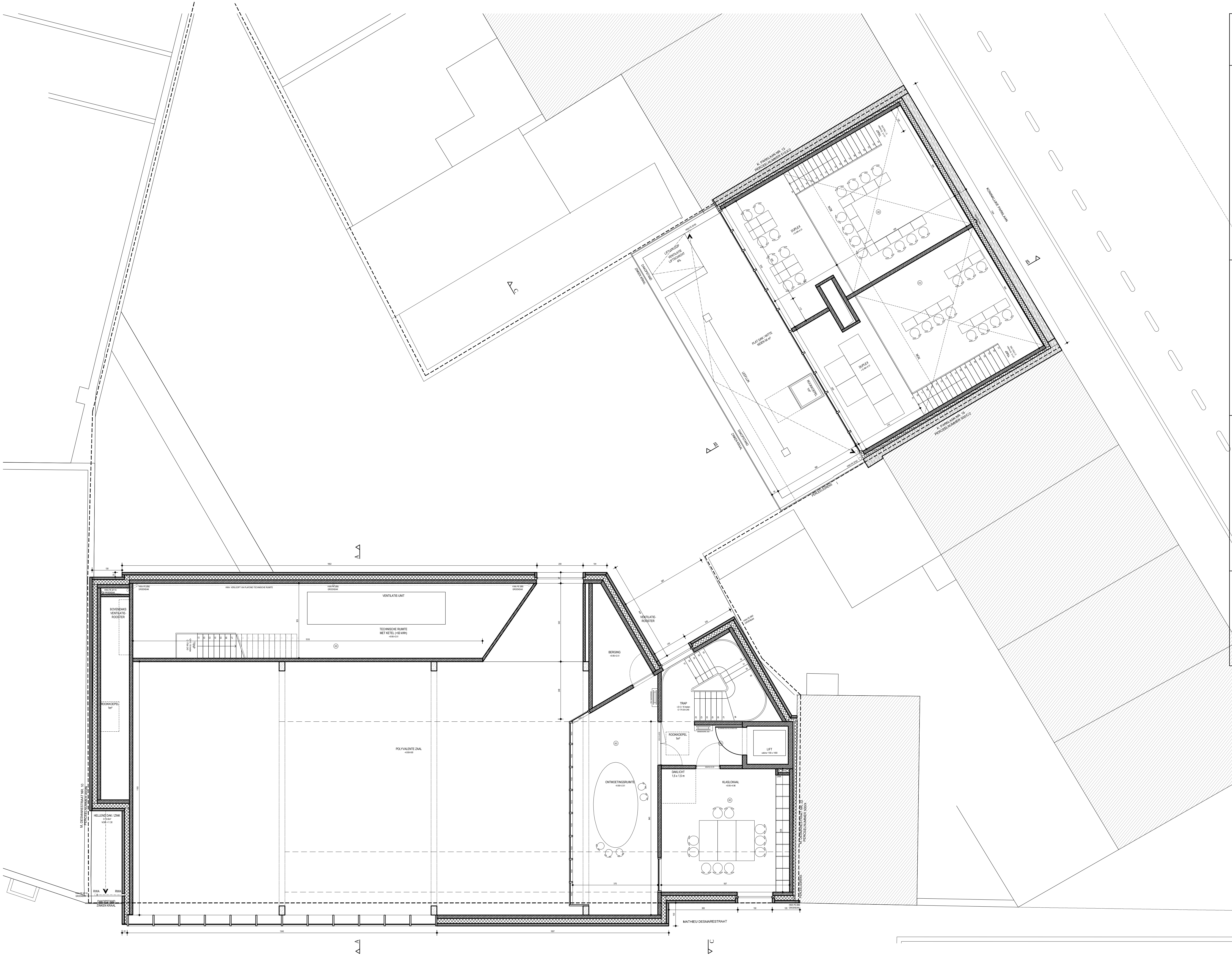
K. PARKLAAN NR. 13
PERCEELNUMMER 515/X/2
KONINKLIJKE PARKLAAN
K. PARKLAAN NR. 16
PERCEELNUMMER 500/C/2
DUPLEX
+12.48/+4.31
TRAP
NOK
OD
LIFTUITLOOP
VENTILATIE
LIFTSCHACHT
4%
DAKOPSTAND
ZINKEN KRAAL
PLAT DAK / WITTE
KEIEN 54 m²
LEEFLIJN
ROOKKOEPEL
1m²
HWA PE Ø160
PERCEELSGRENS
B
C
A
HWA PE Ø110
GROENDAK
HWA VERLOOPT VIA PLAFOND TECHNISCHE RUIMTE
HWA PE Ø90
GROENDAK
VENTILATIE-UNIT
TECHNISCHE RUIMTE
MET KETEL (<50 kWh)
+9.95/+2.51
BOVENDAKS
VENTILATIE-
ROOSTER
ROOKKOEPEL
1m²
HELLEND DAK / ZINK
NOK +11.30
RWA
DAKOPSTAND
ZINKEN KRAAL
M. DESMARESTRAAT NR. 10
PERCEELNUMMER 493/N
POLYVALENTE ZAAL
+6.95/4.80
BERGING
+9.95/+2.51
VENTILATIE-
ROOSTER
TRAP
+2/+3: 16 treden
O 174,5/A 240
ROOKKOEPEL
1m²
LIFT
cabine 1100 x 1400
ONTMOETINGSRUIMTE
+9.95/+2.51
DAKLICHT
1,5 x 1,5 m
KLASLOKAAL
+9.95/+4.96
M. DESMARESTRAAT NR. 22
PERCEELNUMMER 500/X
PERCEELSGRENS
MATHIEU DESMARESTRAAT
1802
1345
1007
1518
1100
840
370
557
300
150
120

architect **URA**
YVES
MALYSSE
KIKI
VERBEECK

bouwheer **GO! onderwijs van de**
Vlaamse Gemeenschap
Willebroekkaai 36
1000 Brussel

AFBRAAK, VERBOUWING EN
NIEUWBOUW VAN EEN
SCHOOLGEBOUW
Mathieu Desmaréstraat 14
1020 Laken

OMSCHRIJVING synthese plannen derde verdieping

BLADFORMAAT A3

SCHAAL niet op schaal

DATUM 26/08/2016

BTL
VG

A
B
C
D
E

N

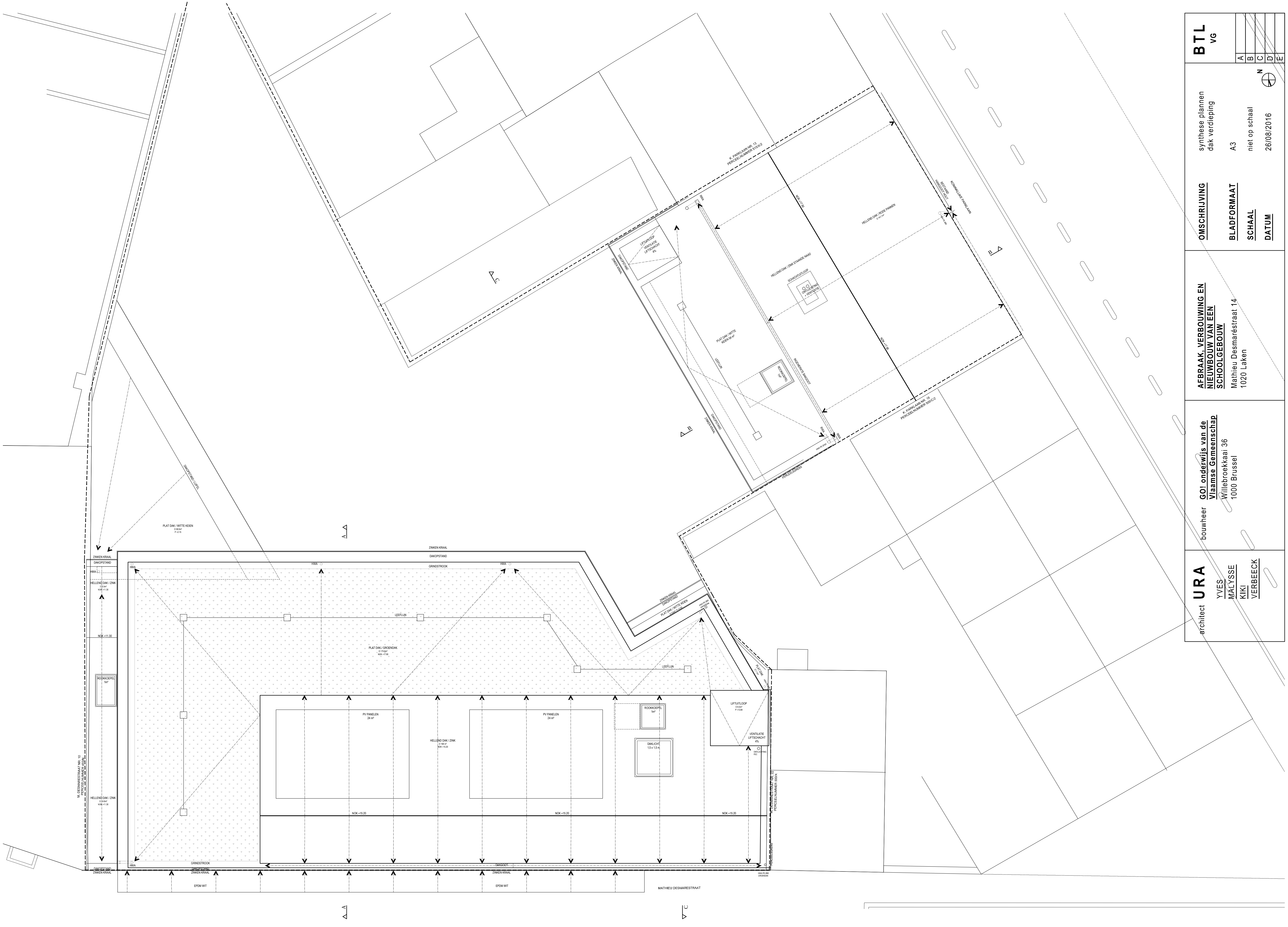
ZINKEN KRAAL
DAKOPSTAND
GRINDSTROOK
HWA
LEEFLIJN
PLAT DAK / GROENDAK
PV PANELEN
24 m²
HELLEND DAK / ZINK
NOK +15.20
ROOKKOEPEL
1m²
DAKLICHT
1,5 x 1,5 m
LIFTUITLOOP
VENTILATIE
LIFTSCHACHT
4%
DAKGOOT
EPDM WIT
MATHIEU DESMARESTRAAT
NOK +11.30
HELLEND DAK / ZINK
PLAT DAK / WITTE KEIEN
DAKOPSTAND / LIJFEL
M. DESMAARESTRAAT NR. 10
K. PARKLAAN NR. 13
K. PARKLAAN NR. 15
HELLEND DAK / RODE PANNEN
HELLEND DAK / ZINK STAANDE NAAD
KONINKLIJKE PARKLAAN
PLAT DAK / WITTE KEIEN 54 m²
SCHACHTUITLOOP
PERCEELSGRENS
A
B
C
N

BTL
VG

A
B
C
D
E

OMSCHRIJVING synthese plannen dak verdieping

BLADFORMAAT A3

SCHAAL niet op schaal

DATUM 26/08/2016

AFBRAAK, VERBOUWING EN NIEUWBOUW VAN EEN SCHOOLGEBOUW
Mathieu Desmaréstraat 14
1020 Laken

bouwheer **GO! onderwijs van de Vlaamse Gemeenschap**
Willebroekkaai 36
1000 Brussel

architect **URA**
YVES MALYSSE
KIKI VERBEECK

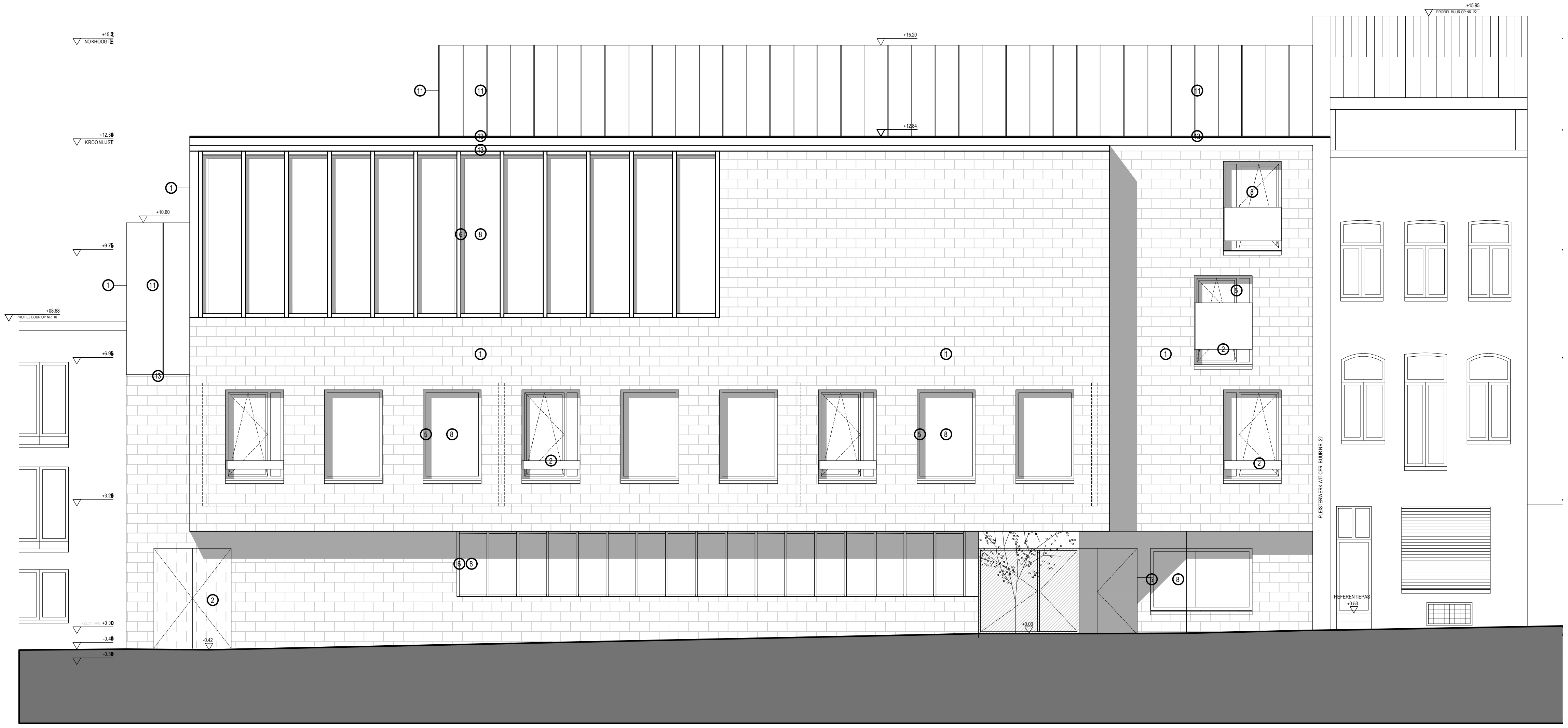
+15.2
NOKHOOGTE
+12.60
KROONLIJST
+10.60
+9.75
+08.68
PROFIEL BUUR OP NR. 10
+6.95
+3.29
+23.77 TAW +0.00
-0.40
-0.80
-0.42
+15.20
+12.84
+15.95
PROFIEL BUUR OP NR. 22
PLEISTERWERK WIT O/R. BUUR NR. 22
REFERENTIEPAS
+0.53
+0.00
1
2
5
8
11
13

VOORGEVEL BASISSCHOOL 1/50

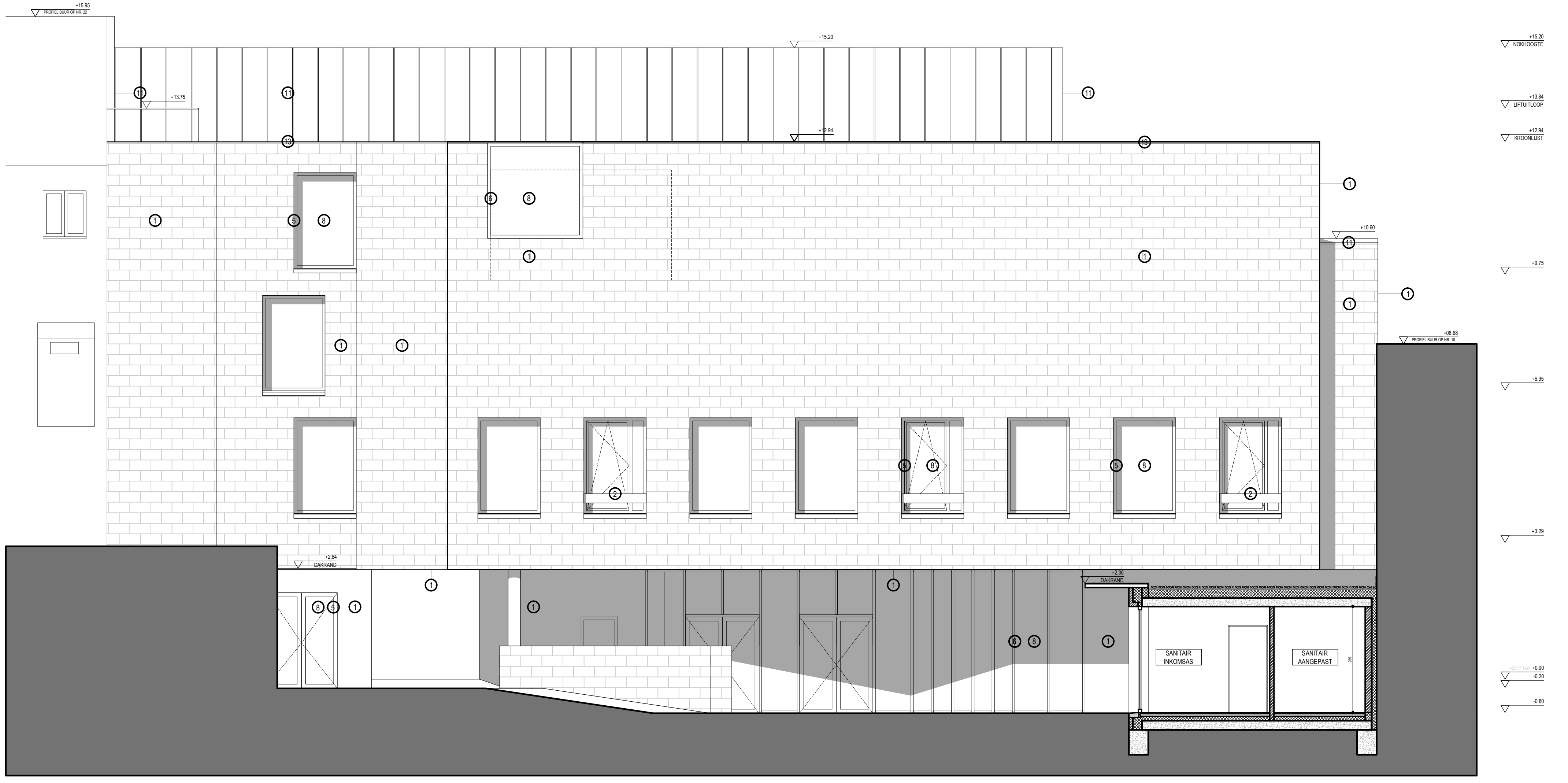
+15.95
PROFIEL BUUR OP NR. 22
+13.75
+15.20
+12.94
NOKHOOGTE
+15.20
+13.84
LIFTUITLOOP
+12.94
KROONLIJST
+10.60
+9.75
+08.68
PROFIEL BUUR OP NR. 10
+6.95
+3.29
+23.77 TAW +0.00
-0.20
-0.80
+2.64
DAKRAND
+2.30
DAKRAND
SANITAIR
INKOMSAS
SANITAIR
AANGEPAST
1
2
5
6
8
11
13

ACHTERGEVEL BASISSCHOOL 1/50

MATERIALEN / GEVEL

①	STEENS MATERIAAL LICHTGEKLEURD
②	BORSTWERING HOUT LICHT GEBEITST
③	METSELWERK RODE BAKSTEEN (ORIGINEEL)
④	PLEISTERWERK WIT (ORIGINEEL)
⑤	BUITENSCHRIJNWERK GEMOFFELD ALUMINIUM DONKER GEKLEURD
⑥	BUITENSCHRIJNWERK HOUT LICHT GEBEITST
⑦	GELAKT STAAL WIT
⑧	DRIELAGIGE BEGLAZING conform glasnorm
⑨	DUBBELE BEGLAZING conform glasnorm
⑩	ENKELVOUDIGE BEGLAZING conform glasnorm
⑪	DAKBEDEKKING ZINK
⑫	DAKBEDEKKING RODE PANNEN (ORIGINEEL)
⑬	DAKRANDPROFIEL ZINK

architect **URA**
YVES
MALYSSE
KIKI
VERBEECK

bouwheer **GO! onderwijs van de**
Vlaamse Gemeenschap
Willebroekkaai 36
1000 Brussel

AFBRAAK, VERBOUWING EN
NIEUWBOUW VAN EEN
SCHOOLGEBOUW
Mathieu Desmaréstraat 14
1020 Laken

OMSCHRIJVING	synthese plannen basisschool voor- en achtergevel
BLADFORMAAT	A3
SCHAAL	niet op schaal
DATUM	26/08/2016

B T L
VG

A
B
C
D
E

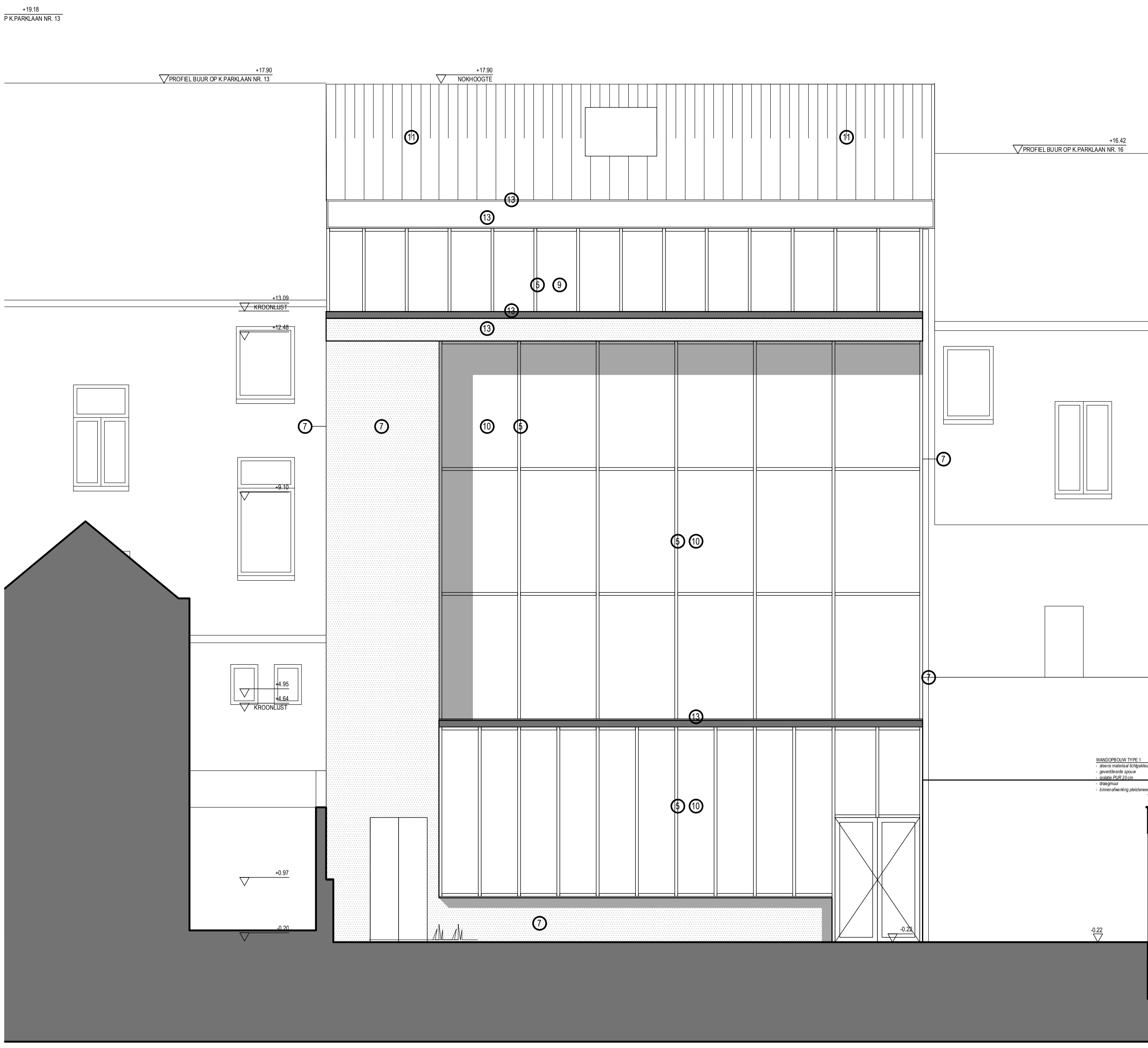
PROFIEL BUUR OP K.PARKLAAN NR. 13
NOKHOOGTE
KROONLIJST
PROFIEL BUUR OP K.PARKLAAN NR. 16
+17.90
+16.42
+13.06
+12.46
+4.95
+4.64
+0.97
-0.22
11
13
5
9
7
10

ACHTERGEVEL KLEUTERSCHOOL 1/50

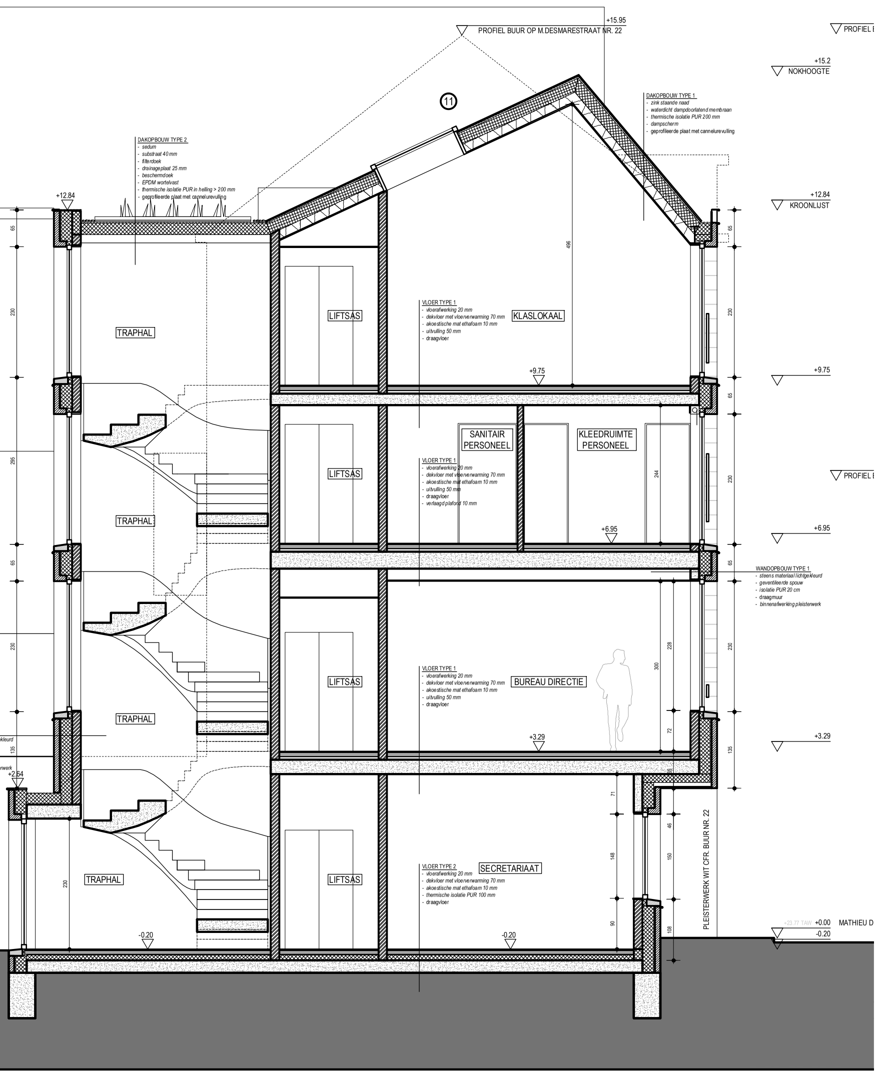
PROFIEL BUUR OP M.DESMARESTRAAT NR. 22
NOKHOOGTE
KROONLIJST
TRAPHAL
LIFTSAS
KLASLOKAAL
SANITAIR PERSONEEL
KLEEDRUIMTE PERSONEEL
BUREAU DIRECTIE
SECRETARIAAT
DAKOPBOUW TYPE 1
DAKOPBOUW TYPE 2
WANDOPBOUW TYPE 1
VLOER TYPE 1
VLOER TYPE 2
PLEISTERWERK WIT CFR. BUUR NR. 22
MATHIEU D
+15.95
+15.2
+12.84
+9.75
+6.95
+3.29
+2.84
+0.00
-0.20
11

SNEDE CC 1/50

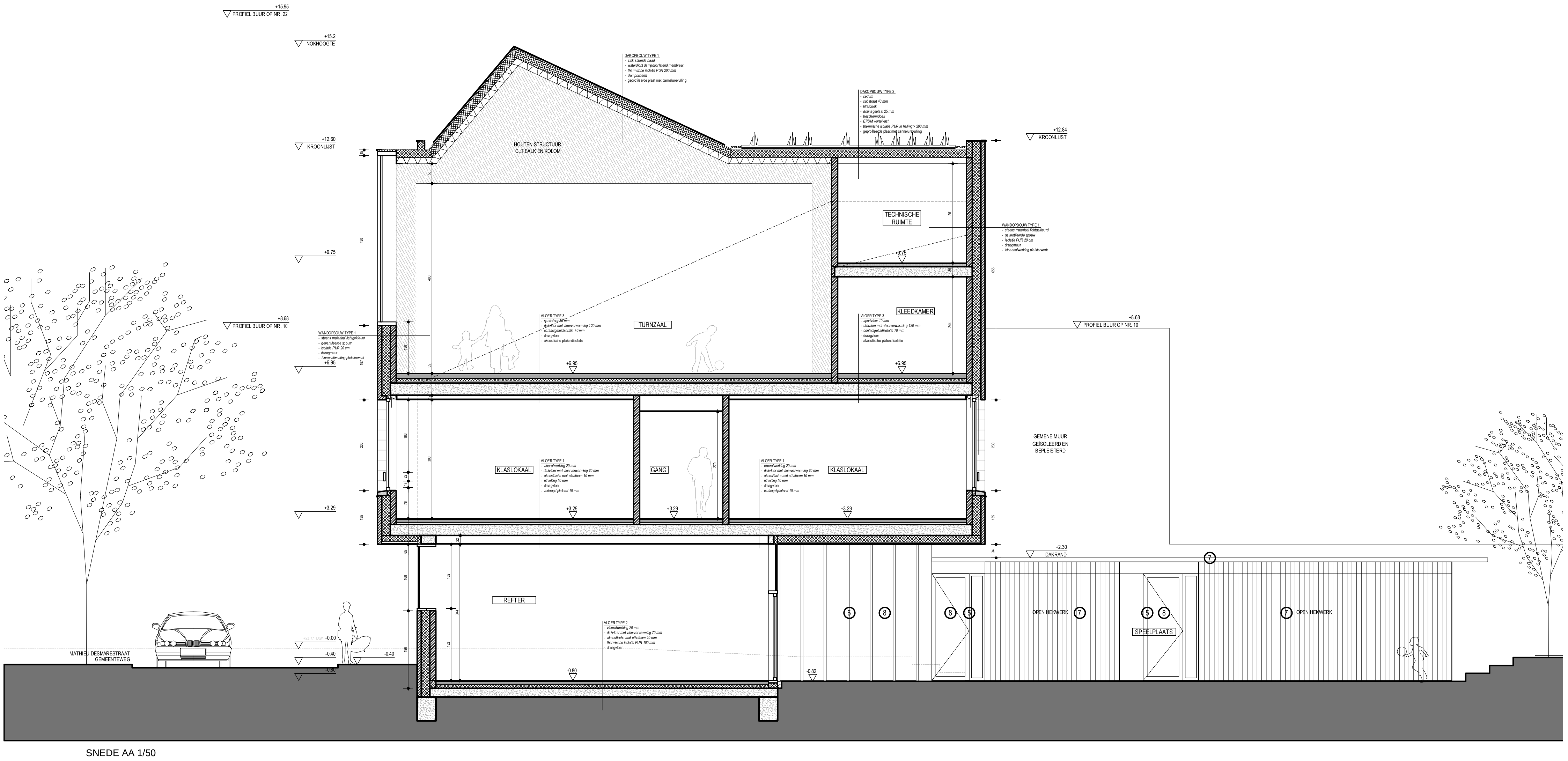
PROFIEL BUUR OP NR. 22
NOKHOOGTE
KROONLIJST
PROFIEL BUUR OP NR. 10
HOUTEN STRUCTUUR
CLT BALK EN KOLOM
TURNZAAL
TECHNISCHE RUIMTE
KLEEDKAMER
KLASLOKAAL
GANG
REFTER
GEMENE MUUR
GEÏSOLEERD EN
BEPLEISTERD
DAKRAND
OPEN HEKWERK
SPEELPLAATS
MATHIEU DESMARESTRAAT
GEMEENTEWEG
DAKOPBOUW TYPE 1
DAKOPBOUW TYPE 2
WANDOPBOUW TYPE 1
VLOER TYPE 1
VLOER TYPE 2
VLOER TYPE 3
+15.95
+15.2
+12.60
+12.84
+9.75
+8.68
+6.95
+3.29
+2.30
+0.00
-0.40
-0.80
-0.82
7
5
6
8

SNEDE AA 1/50

MATERIALEN / GEVEL

1. STEENS MATERIAAL LICHTGEKLEURD
2. BORSTWERING HOUT LICHT GEBEITST
3. METSELWERK RODE BAKSTEEN (ORIGINEEL)
4. PLEISTERWERK WIT (ORIGINEEL)
5. BUITENSCHRIJNWERK GEMOFFELD ALUMINIUM DONKER GEKLEURD
6. BUITENSCHRIJNWERK HOUT LICHT GEBEITST
7. GELAKT STAAL WIT
8. DRIELAGIGE BEGLAZING conform glasnorm
9. DUBBELE BEGLAZING conform glasnorm
10. ENKELVOUDIGE BEGLAZING conform glasnorm
11. DAKBEDEKKING ZINK
12. DAKBEDEKKING RODE PANNEN (ORIGINEEL)
13. DAKRANDPROFIEL ZINK

architect **URA**

YVES
MALYSSE
KIKI
VERBEECK

bouwheer **GO! onderwijs van de Vlaamse Gemeenschap**
Willebroekkaai 36
1000 Brussel

AFBRAAK, VERBOUWING EN NIEUWBOUW VAN EEN SCHOOLGEBOUW
Mathieu Desmaréstraat 14
1020 Laken

OMSCHRIJVING	synthese plannen kleuterschool achtergevel snede AA en CC
BLADFORMAAT	A3
SCHAAL	niet op schaal
DATUM	26/08/2016

BTL
VG

A
B
C
D
E

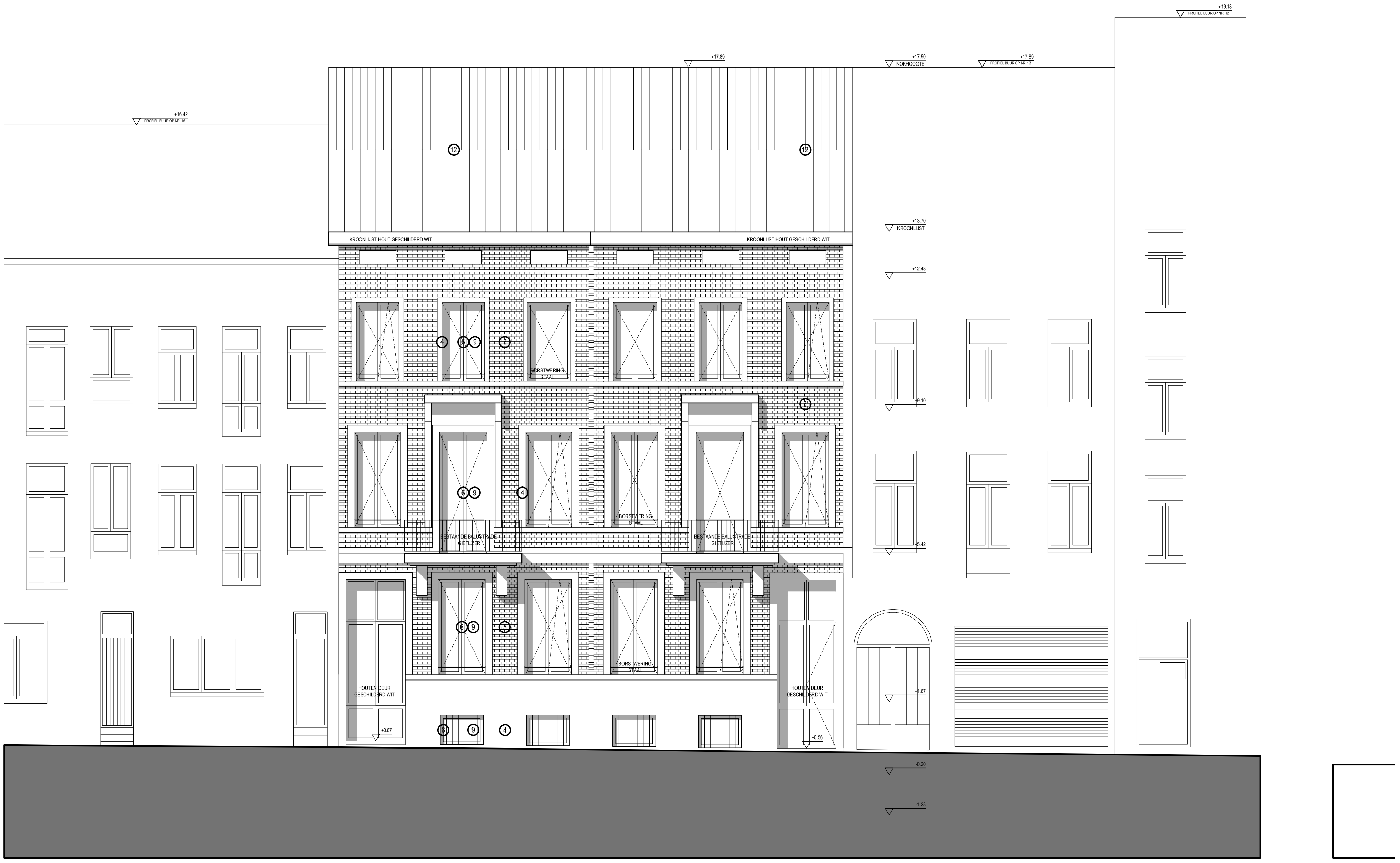
+19.18
PROFIEL BUUR OP NR. 12
+17.89
+17.90
NOKHOOGTE
+17.89
PROFIEL BUUR OP NR. 13
+16.42
PROFIEL BUUR OP NR. 16
12
KROONLIJST HOUT GESCHILDERD WIT
KROONLIJST HOUT GESCHILDERD WIT
+13.70
KROONLIJST
+12.48
BORSTWERING STAAL
+9.10
BESTAANDE BALUSTRADE GIETIJZER
+5.42
HOUTEN DEUR GESCHILDERD WIT
+0.67
+1.67
+0.56
-0.20
-1.23
1
3
4
8
9

VOORGEVEL KLEUTERSCHOOL 1/50

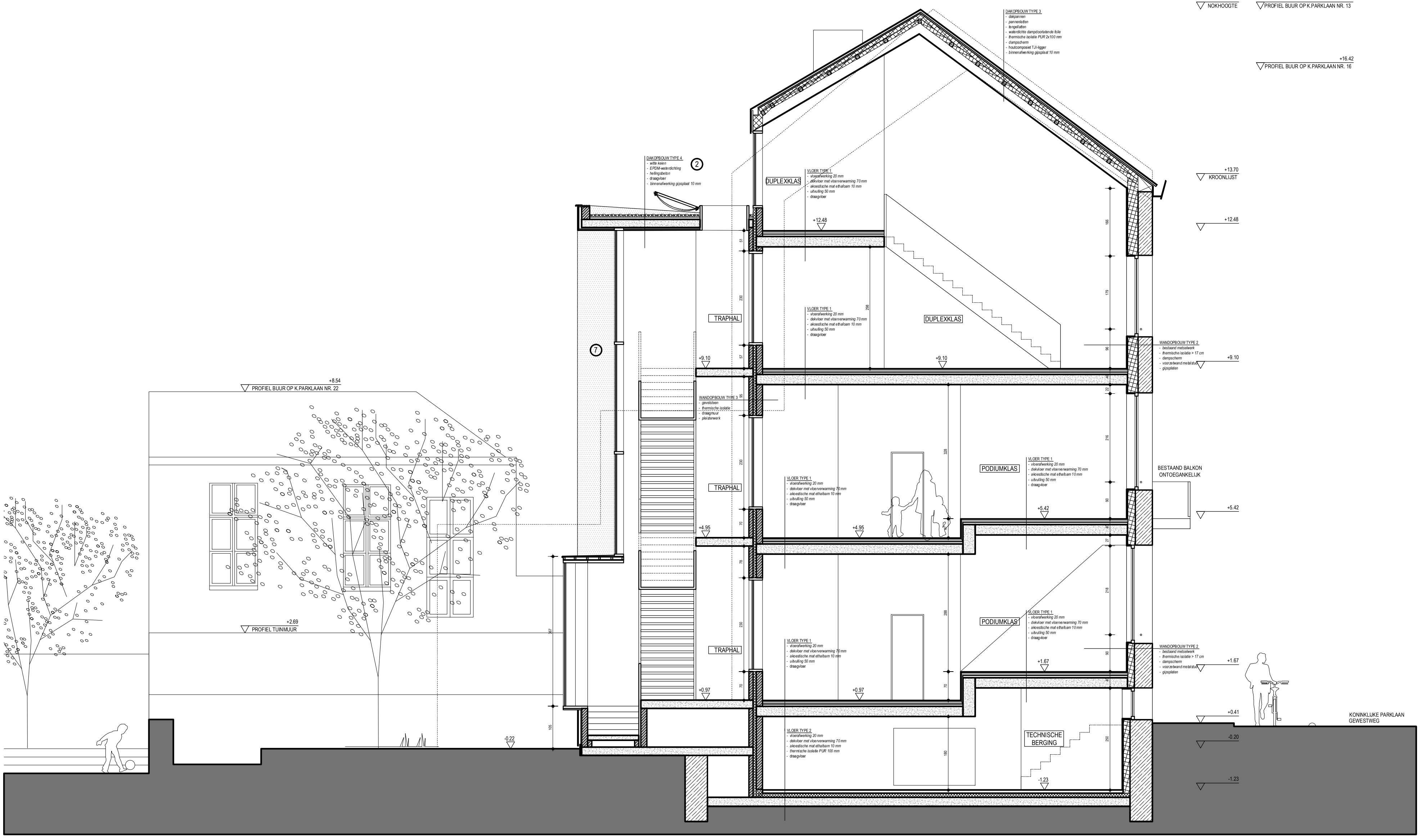
+17.90
NOKHOOGTE
+17.90
PROFIEL BUUR OP K.PARKLAAN NR. 13
+16.42
PROFIEL BUUR OP K.PARKLAAN NR. 16
DAKOPBOUW TYPE 3
- dakpannen
- pannenlatten
- tengellatten
- waterdichte dampdoorlatende folie
- thermische isolatie PUR 2x100 mm
- dampscherm
- houtcomposiet TJI-ligger
- binnenafwerking gipsplaat 10 mm
DAKOPBOUW TYPE 4
- witte keien
- EPDM-waterdichting
- hellingsbeton
- draagvloer
- binnenafwerking gipsplaat 10 mm
2
7
+13.70
KROONLIJST
DUPLEXKLAS
VLOER TYPE 1
- vloerafwerking 20 mm
- dekvloer met vloerverwarming 70 mm
- akoestische mat ethafoam 10 mm
- uitvulling 50 mm
- draagvloer
+12.48
TRAPHAL
DUPLEXKLAS
WANDOPBOUW TYPE 2
- bestaand metselwerk
- thermische isolatie > 17 cm
- dampscherm
- voorzetwand metalstud
- gipsplaten
+9.10
WANDOPBOUW TYPE 3
- gevelsteen
- thermische isolatie
- draagmuur
- pleisterwerk
+8.54
PROFIEL BUUR OP K.PARKLAAN NR. 22
PODIUMKLAS
BESTAAND BALKON ONTOEGANKELIJK
+5.42
+4.95
+2.69
PROFIEL TUINMUUR
PODIUMKLAS
+1.67
+0.97
+0.41
KONINKLIJKE PARKLAAN GEWESTWEG
-0.20
-0.22
VLOER TYPE 2
- vloerafwerking 20 mm
- dekvloer met vloerverwarming 70 mm
- akoestische mat ethafoam 10 mm
- thermische isolatie PUR 100 mm
- draagvloer
TECHNISCHE BERGING
-1.23

SNEDE BB 1/50

MATERIALEN / GEVEL

①	STEENS MATERIAAL LICHTGEKLEURD
②	BORSTWERING HOUT LICHT GEBEITST
③	METSELWERK RODE BAKSTEEN (ORIGINEEL)
④	PLEISTERWERK WIT (ORIGINEEL)
⑤	BUITENSCHRIJNWERK GEMOFFELD ALUMINIUM DONKER GEKLEURD
⑥	BUITENSCHRIJNWERK HOUT LICHT GEBEITST
⑦	GELAKT STAAL WIT
⑧	DRIELAGIGE BEGLAZING conform glasnorm
⑨	DUBBELE BEGLAZING conform glasnorm
⑩	ENKELVOUDIGE BEGLAZING conform glasnorm
⑪	DAKBEDEKKING ZINK
⑫	DAKBEDEKKING RODE PANNEN (ORIGINEEL)
⑬	DAKRANDPROFIEL ZINK

architect **URA**

YVES
MALYSSE
KIKI
VERBEECK

bouwheer **GO! onderwijs van de Vlaamse Gemeenschap**
Willebroekkaai 36
1000 Brussel

AFBRAAK, VERBOUWING EN NIEUWBOUW VAN EEN SCHOOLGEBOUW
Mathieu Desmaréstraat 14
1020 Laken

OMSCHRIJVING	synthese plannen kleuterschool voorgevel snede BB
BLADFORMAAT	A3
SCHAAL	niet op schaal
DATUM	26/08/2016

BTL
VG

A	
B	
C	
D	
E	